

VISI 20 - AKTUALIZACJA LICENCJI

Instrukcja ta ma na celu pokazanie jak krok po kroku automatycznie odnowić licencje dla oprogramowania VISI 20.

UWAGA !!!

Do automatycznego odnowienia licencji muszą być zainstalowane następujące aktualizacje:

- 20.0.03.13 Patch
- HotFix_NetClient.exe

Obie aktualizacje są do pobrania ze strony VISI- www.visicadcam.pl

Wszystkie licencje VISI wygasają co roku w dniu 15 lipca.

30 dni przed datą odnowienia rocznej licencji użytkownicy VISI będą poinformowani o tym, że ich plik licencji będzie wkrótce wymagał aktualizacji.

Aby uruchomić automatyczny proces aktualizacji licencji Wybierz „YES” z okna interfejsu:

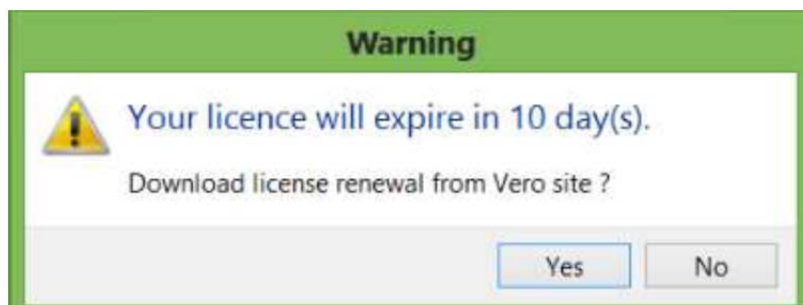

Następne okno interfejsu pozwala na zdalne łączenie się z Internetem w celu pobrania nowej licencji.

Wybierz „CHECK CONNECTION” aby kontynuować.

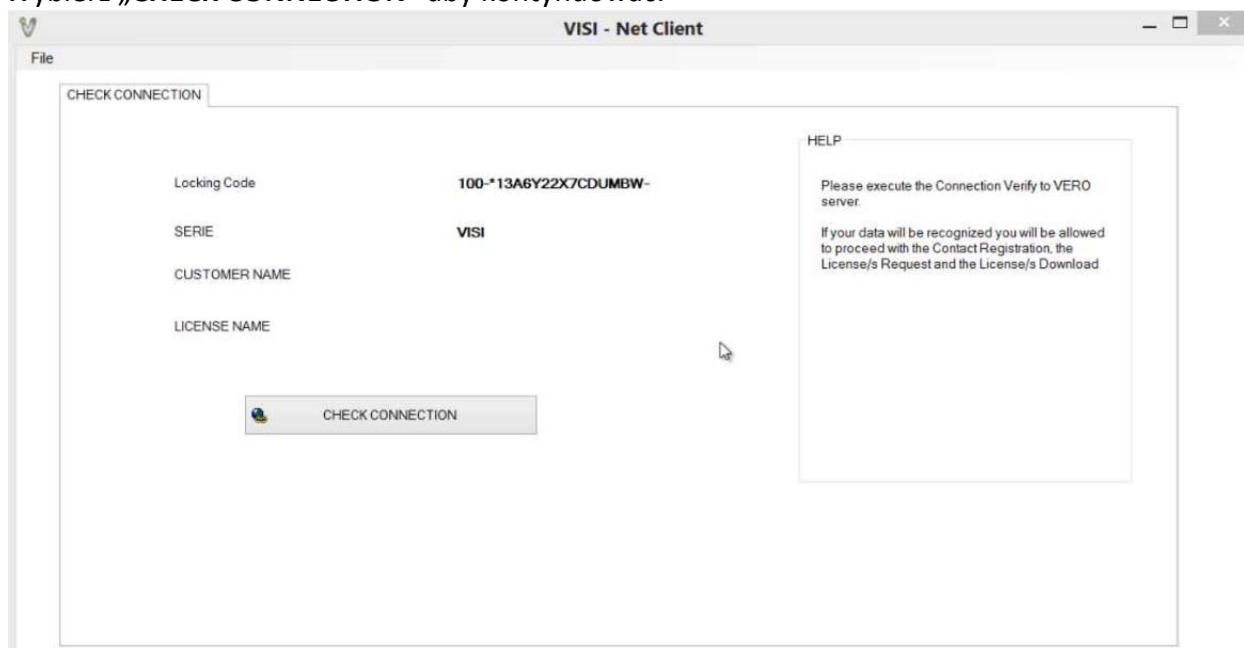

Następnie system sprawdza lock kod w bazie danych VERO. Po upewnieniu się że lock został pomyślnie rozpoznany wyświetli się następujący komunikat:

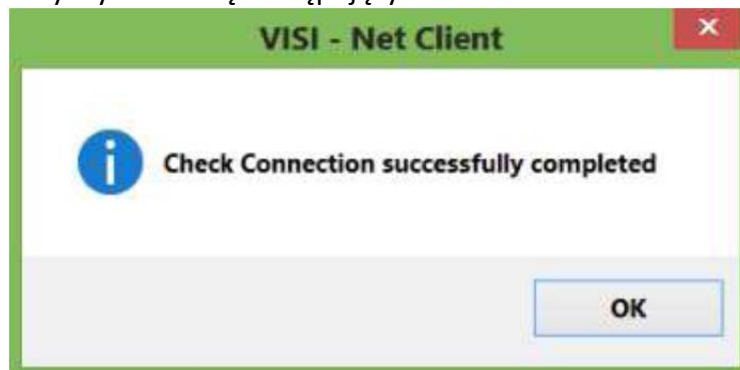

Wciśnij „OK” w celu kontynuowania.

Istnieją sytuacje, które zatrzymują automatyczne wygenerowanie licencji:

- Lock kod nie została rozpoznana
- Została wykryta licencja pływająca
- Istniejący plik licencji jest licencją próbną
- Brak połączenia z Internetem

Jeśli z jakiegoś powodu nie jest możliwe automatyczne zaktualizowanie licencji, pojawi się okno z komunikatem proszącym o kontakt z Twoim dealerem lub resellerem VISI.

Jeśli lock kod został poprawnie rozpoznany pojawi się „**CONTACT REGISTRATION**”.

Wymagane jest aby wypełnić ten formularz - po jego wypełnieniu wybierz przycisk w dolnej części okna „**CONTACT REGISTRATION**”.

W następnym oknie zostaniesz poinformowany że Twoje dane rejestracyjne zostały pomyślnie wprowadzone.

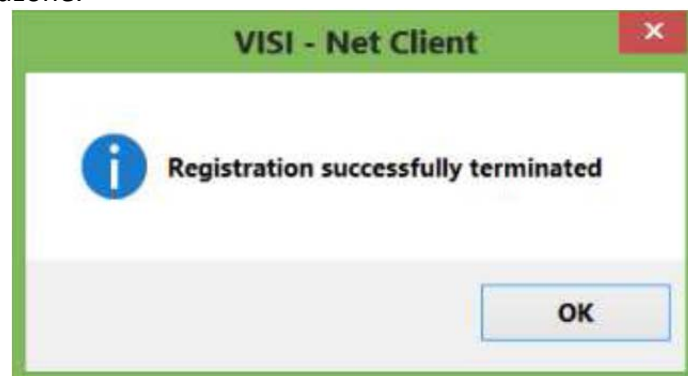

Wciśnij „OK” w celu kontynuowania

W kolejnym kroku program pozwala na wybór licencji dla odpowiedniej wersji VISI. Upewnij się że wersja licencji którą potrzebujesz została zaznaczona przed wybraniem ikonki „LICENSE GENERATION”.

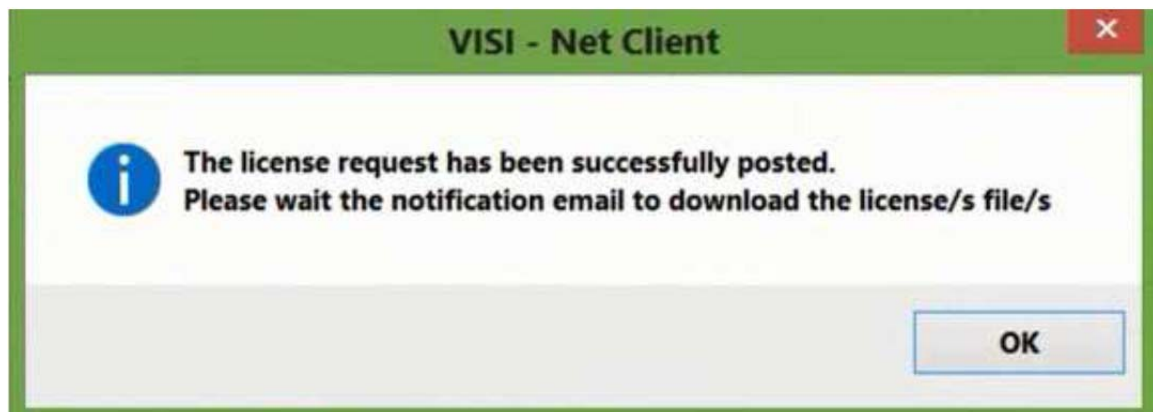
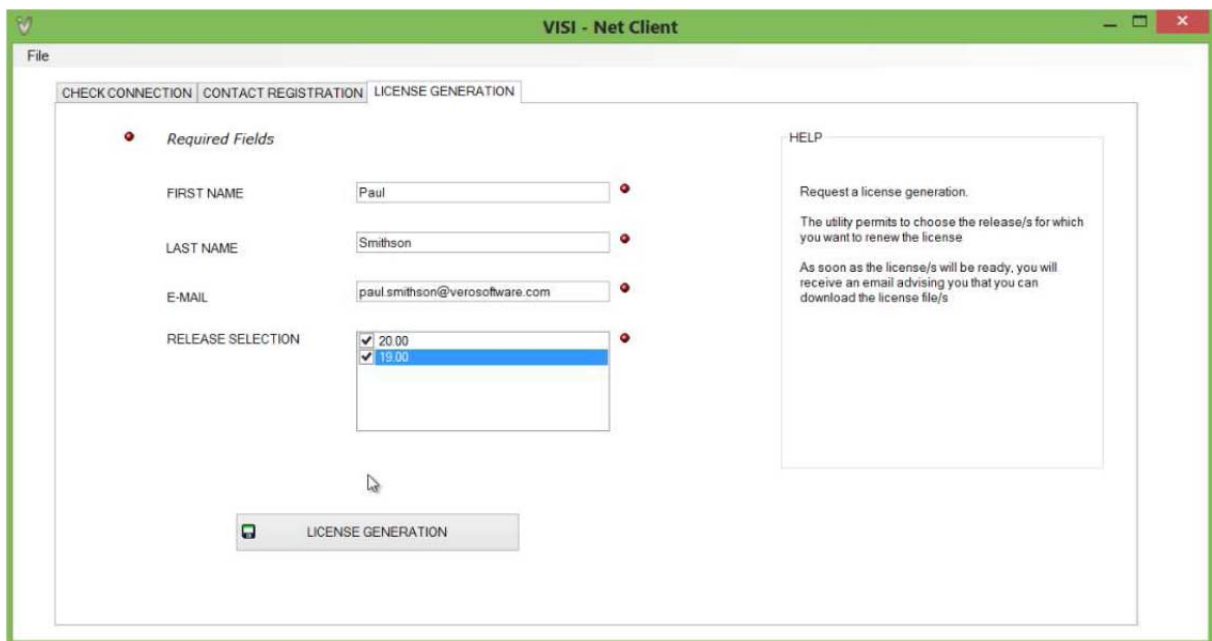

Wciśnij „OK” w celu kontynuowania

Następnie wybierz opcję „**LICENSE DOWNLOAD**” aby rozpocząć pobieranie zaktualizowanej licencji.

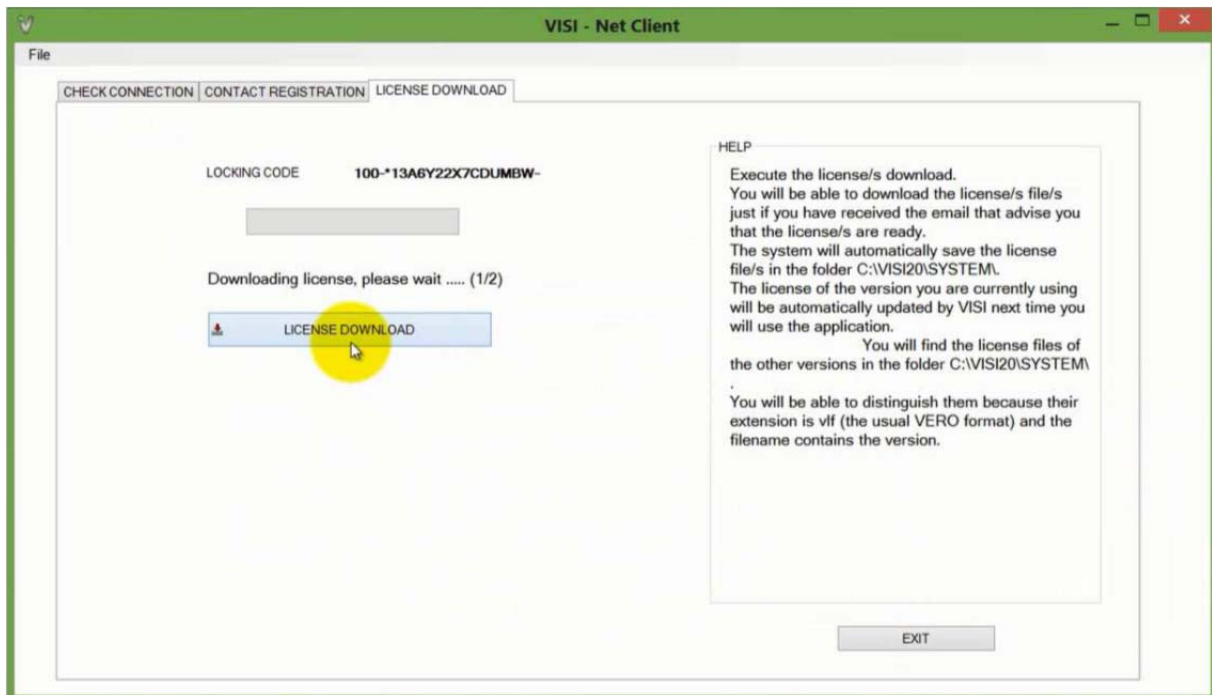

W kolejnym oknie zostaniesz poinformowany że kody licencji zostały z powodzeniem pobrane do Twojego systemu.



Wciśnij „**OK**” w celu kontynuowania

Twój nowy kod licencji został automatycznie pobrany do folderu „**VISI20\ SYSTEM**”

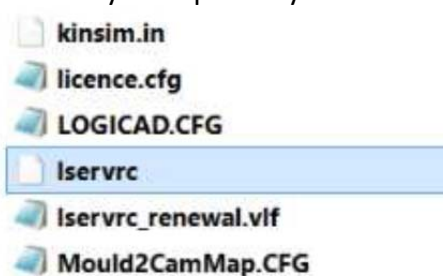

Kiedy zaktualizowane kody licencji zostały pobrane do systemu, otrzymasz automatycznie wygenerowany e-mail z informacją, że przy następnym otwarciu oprogramowania VISI 20 zaktualizowany kod licencji zostanie zainstalowany.

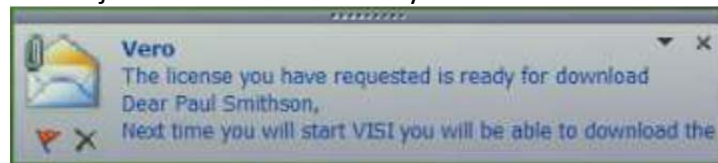

Teraz można zamknąć okno NetClient wybierając przycisk „EXIT”.



Twój zaktualizowany kod licencji odnowiony będzie automatycznie podczas następnego uruchomienia VISI 20.

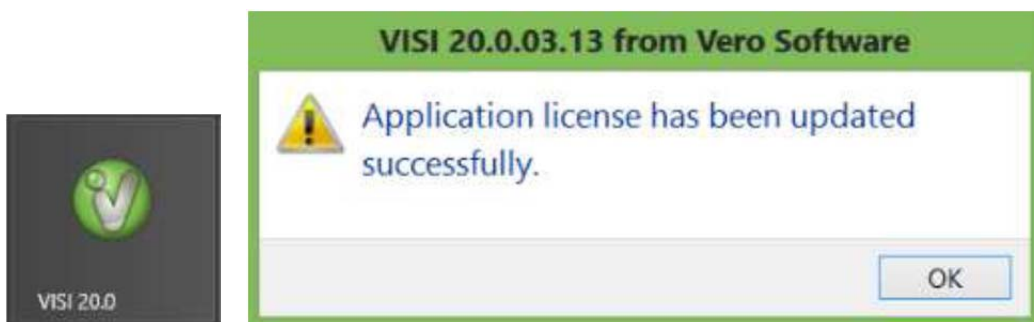

Okno statusu licencji zostanie wyświetlone pokazując że Twoja licencja została przedłużona. Po zamknięciu tego okna VISI 20 automatycznie się otworzy.

Name	Version	Start date	End date	Days remaining
VI_APPLICATION	20.0.0.0	Thu May 23 2013	Sat Mar 01 2014	281
VI_2DCAD	20.0.0.0	Thu May 23 2013	Sat Mar 01 2014	281
VI_MODELLING	20.0.0.0	Thu May 23 2013	Sat Mar 01 2014	281
VI_SURFACES	20.0.0.0	Thu May 23 2013	Sat Mar 01 2014	281

W tym momencie proces aktualizacji kodu licencji zostanie zakończony.

UWAGA !

Tylko Licencje dla VISI 20 będą automatycznie aktualizowane.

Wszelkie licencje dla wcześniejszych wersji VISI będą musiały być zainstalowane ręcznie za pomocą menedżera licencji.